

16º FORUM NACIONAL EÓLICO

MEIO AMBIENTE E SOCIEDADE Impactos Socioambientais - Energia Eólica

14 de agosto de 2024

MINISTÉRIO DE
MINAS E ENERGIA



CONTEXTUALIZAÇÃO – EXPECTATIVAS SOCIAIS

- Demanda da sociedade civil;
- G20 – Eixo Transição Energética;
- Correspondências encaminhadas ao MME;
- Documento Salvaguardas Socioambientais para Energia Renovável;
- Mesa de Diálogo pela Presidência da República (Port. SG/PR nº 165, 08/09/2023);



RELATÓRIO TÉCNICO

Aspectos jurídicos da relação contratual entre empresas e comunidades do Nordeste brasileiro para a geração de energia renovável:
o caso da energia eólica

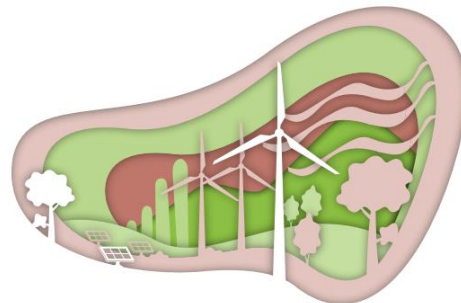

PORTARIA SG/PR Nº 165, DE 8 DE SETEMBRO DE 2023
Institui Mesa de Diálogo "Energia Renovável: direitos e impactos".

O MINISTRO DE ESTADO DA SECRETARIA-GERAL DA PRESIDÊNCIA DA REPÚBLICA, no uso das atribuições que lhe conferem os incisos I e II do parágrafo único do art. 87 da Constituição, considerando o Decreto nº 11.363, de 1º de janeiro de 2023, alterado pelo Decreto nº 11.397, de 21 de janeiro de 2023, e considerando a Portaria SG/PR Nº 154, de 25 de maio de 2023, resolve:

Art. 1º Fica instituída, no âmbito da Secretaria-Geral da Presidência da República, a Mesa de Diálogo "Energia Renovável: direitos e impacto", com a finalidade de promover o processo dialógico sobre os empreendimentos de energia renovável criando espaços que articulem o Governo Federal, sociedade civil, setores diretamente envolvidos e afins ao tema.

Parágrafo único: A Diretoria de Mesas de Diálogo da Secretaria Nacional de Diálogos Sociais e Articulação de Políticas Públicas fica encarregada de coordenar os trabalhos e prestar apoio administrativo à Mesa de Diálogo Temática.

Art. 2º A Mesa de Diálogo Temática tem por objetivo:

- construir um espaço dialógico entre o Governo Federal e a sociedade civil sobre os conflitos e impactos ambientais, fundiários, sociais, econômicos, de saúde e de segurança das comunidades e territórios onde se instalam os empreendimentos ligados à cadeia de produção energética renovável;
- mapear a diversidade de sujeitos e territórios envolvidos no tema da Mesa de Diálogo Temática;
- acolher denúncias e demandas sociais e monitorar seu tratamento e solução junto aos órgãos competentes;
- consolidar metodologias de diálogos permanentes, através de diferentes pontos de divergência;
- encaminhar e monitorar a apreciação das propostas surgidas no processo da Mesa de Diálogo Temática junto aos órgãos e entidades governamentais, outros poderes e entes da Federação, bem como manter o diálogo e as informações dos avanços junto à sociedade;
- contribuir com a mediação de conflitos sociais existentes e aqueles que porventura surjam no transcurso das atividades da mesa;
- sistematizar as particularidades das cadeias energéticas nacionais e internacionais de produção de energias provenientes de fontes renováveis, seus impactos nos processos dialógicos;
- contribuir com a proposição e revisão de atos normativos a partir dos seminários, visitas de campo, escutas e diálogos, reuniões temáticas, encontros, audiências públicas e outras atividades propostas pela Diretoria das Mesas de Diálogos, com anuência da Secretaria Nacional de Diálogos Sociais e Articulação de Políticas Públicas da Secretaria-Geral da Presidência da República.

§ 1º A Secretaria-Geral da Presidência da República, por meio da Secretaria Nacional de Diálogos Sociais e Articulação de Políticas Públicas, convidará para participar das atividades da Mesa de Diálogo Temática entidades da sociedade civil, órgãos e entidades públicas de quaisquer poderes e entes da Federação, com especial destaque às populações e comunidades impactadas, direta ou indiretamente, ou sob o risco de serem impactadas pelos empreendimentos de energia renovável.



NOVO PAC - PROJETOS EÓLICOS



NOVO PAC
DESENVOLVIMENTO E SUSTENTABILIDADE

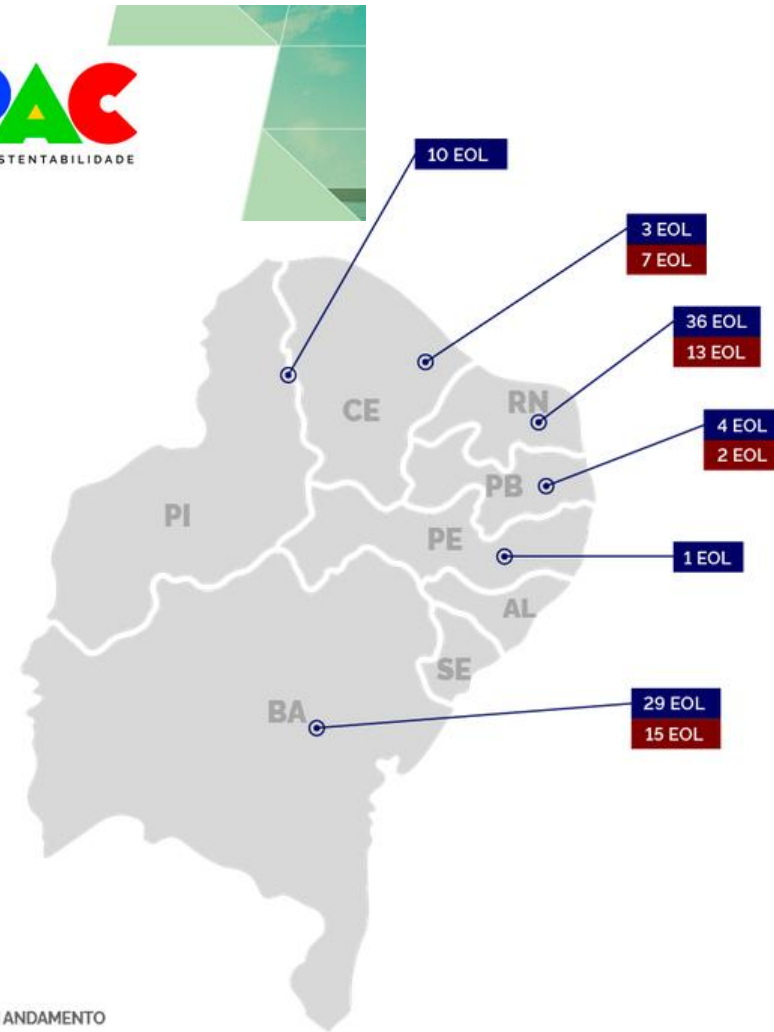
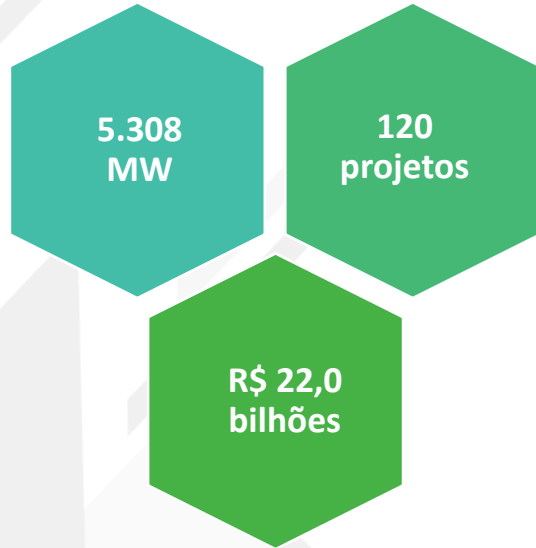

Fonte: <https://www.gov.br/casacivil/pt-br/novopac/transicao-e-seguranca-energetica/geracao-de-energia>.

GRUPO TÉCNICO – COMPOSIÇÃO

- **Ministério de Minas e Energia**
 - Subsecretaria de Sustentabilidade, que o coordena;
 - Secretaria Nacional de Energia Elétrica;
 - Secretaria Nacional de Transição Energética e Planejamento;
 - Assessoria de Participação Social e Diversidade/GM.
- **Empresa de Pesquisa Energética**
 - Superintendência de Meio Ambiente
- **Casa Civil da Presidência da República**
 - Secretaria Especial de Articulação e Monitoramento (Secretaria Adjunta de Meio Ambiente e Infraestrutura e Secretaria Adjunta de Energia)
- **Associação Brasileira de Energia Eólica (Abeeólica) - convidada**



PLANO DE AÇÃO – GRUPO DE TRABALHO



OBJETIVO

Obtenção de informações sobre os impactos ambientais decorrentes do avanço das fontes de energia eólica com vistas a elaboração de documentos com boas práticas e sugestão de revisão de normativas.



PRODUTO

Relatório Preliminar "Recomendações para direcionamento de questões socioambientais e regulatórias na implantação de projetos eólicos."

PRAZO

agosto/2024.

ARTICULAÇÃO INSTITUCIONAL

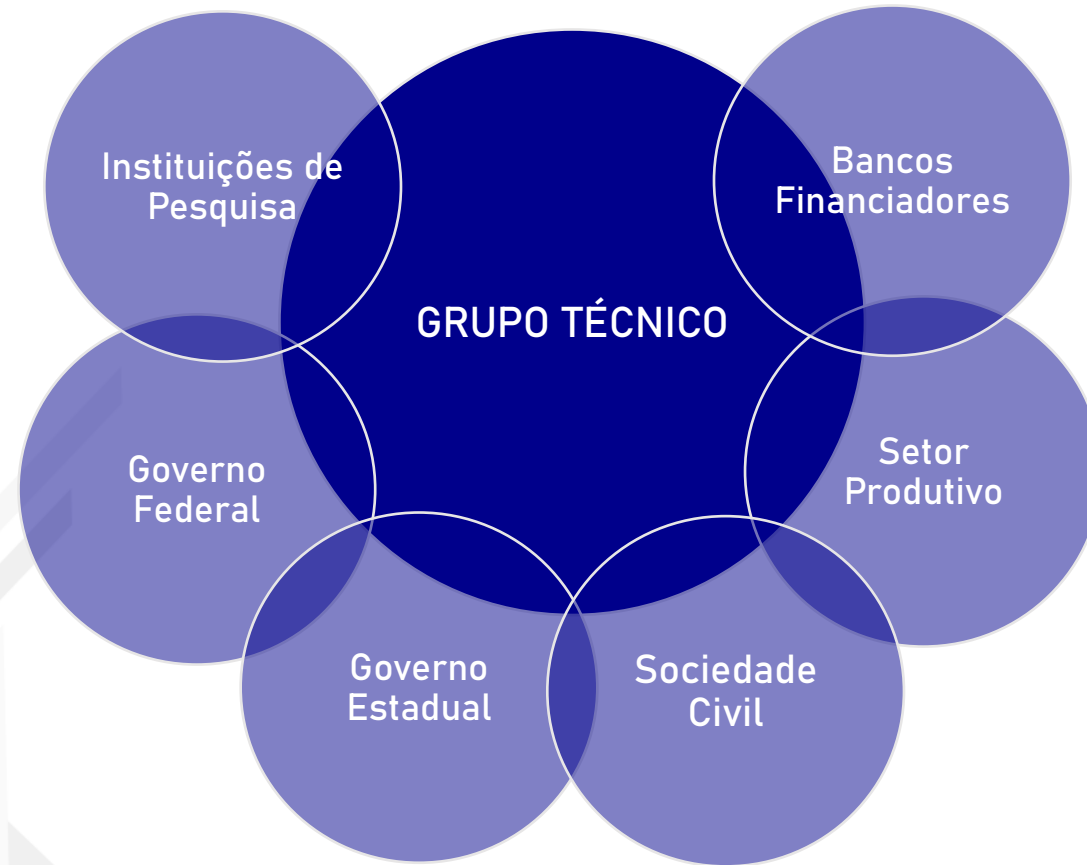

MINISTÉRIO DE
MINAS E ENERGIA

GOVERNO FEDERAL
BRASIL
UNIÃO E RECONSTRUÇÃO

GRUPO TÉCNICO – ARTICULAÇÃO INSTITUCIONAL

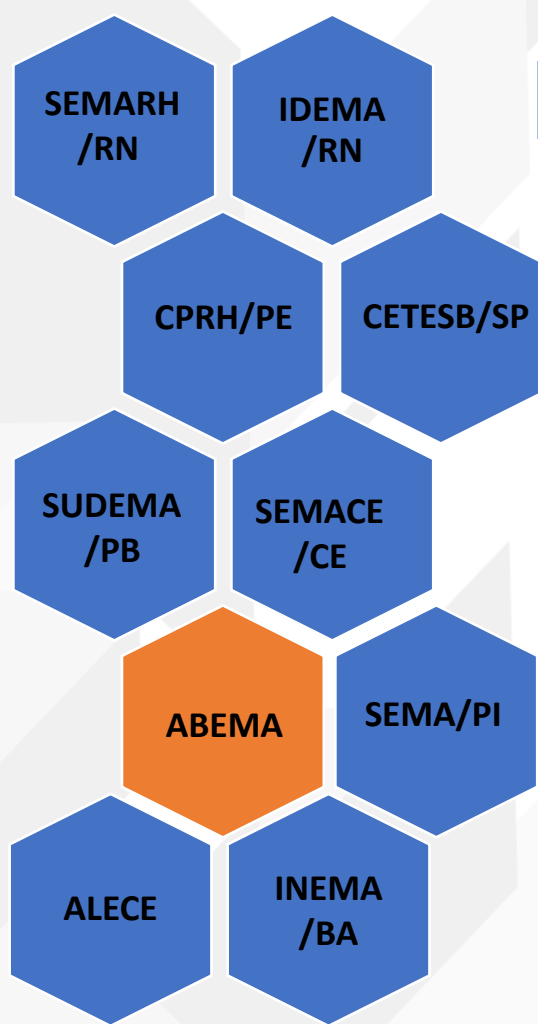

GOVERNO ESTADUAL

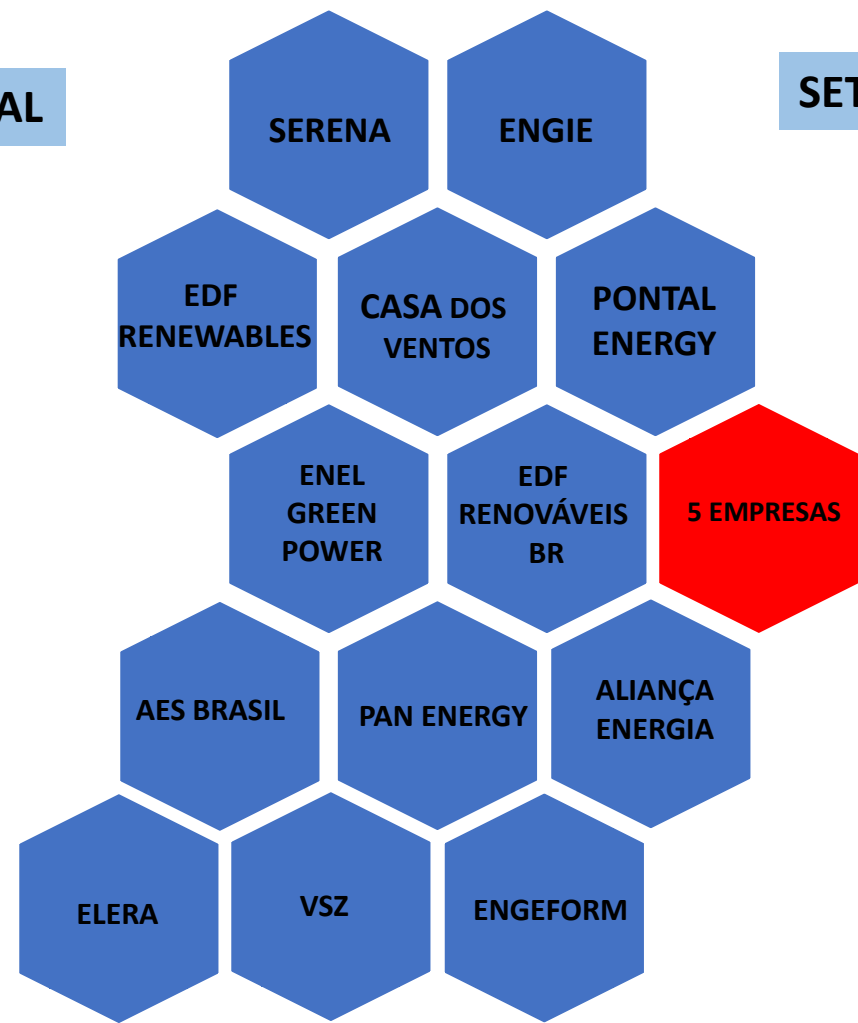

SETOR PRODUTIVO

- Reuniões realizadas
- Reuniões previstas
- Reuniões não realizadas



GRUPO TÉCNICO – ARTICULAÇÃO INSTITUCIONAL

GOVERNO FEDERAL

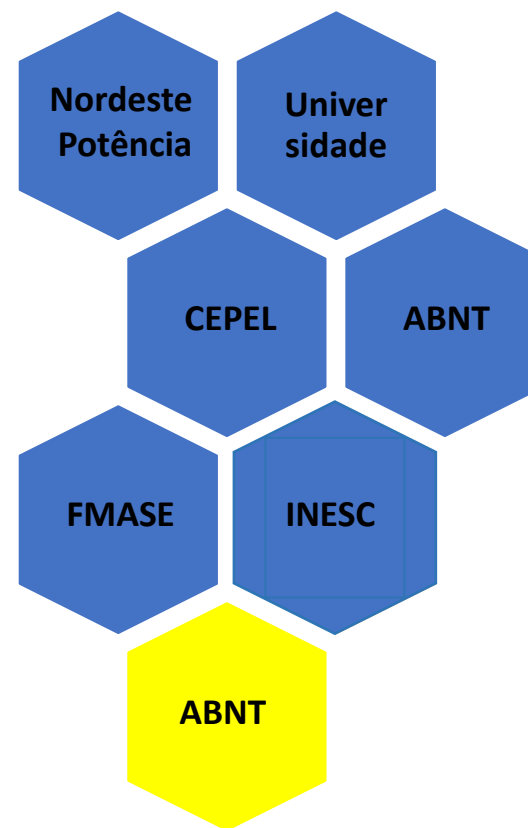
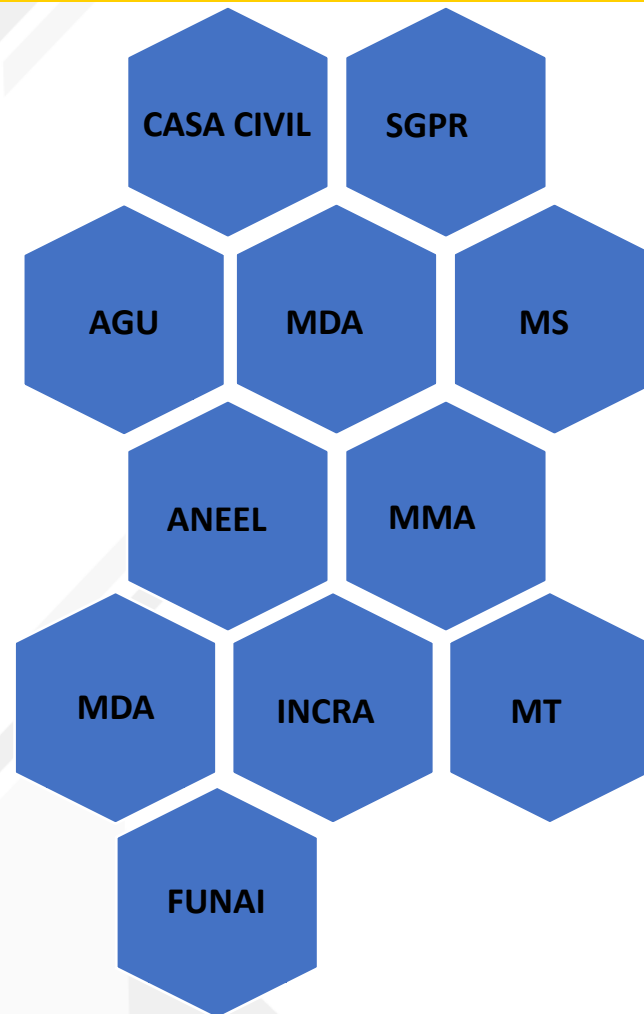

SOCIEDADE CIVIL E
CENTROS DE PESQUISA

Reuniões realizadas

Reuniões previstas

Em andamento

DISCUSSÃO PRELIMINAR DOS IMPACTOS SOCIAIS, AMBIENTAIS E ECONÔMICOS

- ✓ Legislação ambiental;
- ✓ Regulamentação setorial;
- ✓ Fase de desenvolvimento dos projetos;
- ✓ Boas práticas;
- ✓ Consulta aos sujeitos de direito;
- ✓ Diálogo eficiente com as comunidades;
- ✓ Passivos ambientais e sociais;
- ✓ Ruídos;
- ✓ Contratos firmados entre as partes;
- ✓ Questões fundiárias;
- ✓ Reconhecimento de comunidades tradicionais;
- ✓ Demarcação de territórios indígenas;
- ✓ Instrumentos de planejamento; etc



PROPOSIÇÕES PRELIMINARES RELATÓRIO

- ✓ **Técnicas;**
- ✓ **Jurídicas;**
- ✓ **Políticas Públicas;**
- ✓ **Engajamento e Comunicação.**



PRINCIPAIS PROPOSIÇÕES PRELIMINARES

- Propor e acompanhar as medidas institucionais do Novo PAC - referentes à implementação da Convenção n. 169 da OIT;
- Contribuição à discussão do Decreto da Política Nacional de Direitos Humanos e Empresas;
- Celebrar e implementar Acordo de Cooperação Técnica, entre a União, por meio do MME e o MTE, que visa à promoção do trabalho decente no âmbito do setor energético;
- Acompanhar a Mesa de Diálogo "Energia Renovável: Direitos e Impactos";
- Participar das discussões o Comitê Interinstitucional da Taxonomia Sustentável Brasileira, no GT Eletricidade e Gás;
- Incluir o debate sobre os empreendimentos eólicos *onshore* no âmbito do Fórum Nacional de Transição Energética, instrumento da Política Nacional de Transição Energética, com a finalidade de estimular, ampliar e democratizar as discussões sobre transição energética;



PRINCIPAIS PROPOSIÇÕES PRELIMINARES

- Propor e acompanhar a revisão da Resolução CONAMA n. 462/2014;
- Propor e acompanhar a revisão da Portaria Interministerial n. 421/2011, que trata do licenciamento ambiental de linha de transmissão;
- Colaborar na elaboração de Normas Brasileiras no âmbito da Comissão de Estudo Especial de Energia Eólica (CEE-252) da ABNT;
- Incentivar os empreendedores a adotarem certificações, no que tange aos princípios da responsabilidade social e sustentabilidade;
- Propor diretrizes de boas práticas para implantação de parques eólicos;
- Propor recomendações no âmbito da celebração dos contratos de arrendamento, considerando a possível hipossuficiência das populações envolvidas.



Obrigada

MARIA CEICILENE ARAGÃO MARTINS

**SUBSECRETÁRIA DE SUSTENTABILIDADE
SECRETARIA EXECUTIVA**

MINISTÉRIO DE
MINAS E ENERGIA

GOVERNO FEDERAL
BRASIL
UNIÃO E RECONSTRUÇÃO